喂喂
這是在開哪樣啊
真夠惡趣味的

這些到底是
什麼啊？

這個法陣…
是用血畫上去的

第4夜 黑魔法

這個是…
黑魔法呢

你說黑魔法
那是古代的魔術吧

它真的存在啊？

是啊
雖說幾乎已經失傳了

但最近
黑魔法引發的事件
增加了不少呢

這些圖案
有什麼意義嗎？

不清楚…

但毫無疑問
這次的事件一定是
畫了這個法陣的人幹的

什麼人！

你…你們是怎麼進到這裡的

頑石漢化組
圖源:Mekozoko
翻譯:戲夫
校對:Yuta
嵌字:吃麵湯喝盡
監製:滄溟

你們是…葬靈師嗎!?

那麼你就是殺人犯囉

用黑魔法什麼的

操控亡靈來殺了那兩人

是那幫傢伙
總是來找我的麻煩！

他們蠻橫霸道
本來就是鎮上的禍害

這些人本來就
死有餘辜！

更何況
下手的人
又不是我

全部都是
這傢伙替我做的

這是為了阻斷這房間
與〝狹間〝的鏈接
而布下的結界

既然你們是葬靈師
就無法在〝狹間〝以外的地方
使用力量吧

…！

是這樣嗎

的確如此呢

給我殺了他們！快！

這就是傳聞中的亡靈的真相啊

真過分…因為被操控去殺人已經變成了惡靈

明明原本只是沒有任何罪孽的亡靈

不把這個結界解開的話

就不能開啟〝狹間〝對她進行葬靈

!
退後！
悟

雷歐！
！
是用那本書上的咒語來控制亡靈的嗎
那只要能在破壞結界的同時把書給奪走的話…

用血畫出來的結界紋章

雷歐

那樣的話……

目標是他手裡拿的那本書！

你說得倒是簡單……

啊！

ドン

ドン…

噫！

可惡
咒語被……！

已經太遲了

魔法在〝狹間〝
是無效的

〝ホッ

做這些事
應該不是
你的本意吧……
現在我就將
束縛你的鎖鏈斬斷
ELL

唔…

雷歐沒事吧？

啊啊還行吧

但你是怎麼進到〝狹間〝的？不是有魔法陣…

這是…

！

喂……！
ばっ
要消除這個結界
就只能用血
覆蓋掉呢

…所以你就咬破了自己的手是嗎？

只是一點小傷而已

難道說雷歐你怕血？

啊…啊

我…我…

我殺死了他們

我根本不想做這種事情

我明明就…

只是在這裡哭泣而已

魂歸於土

安息於彼…

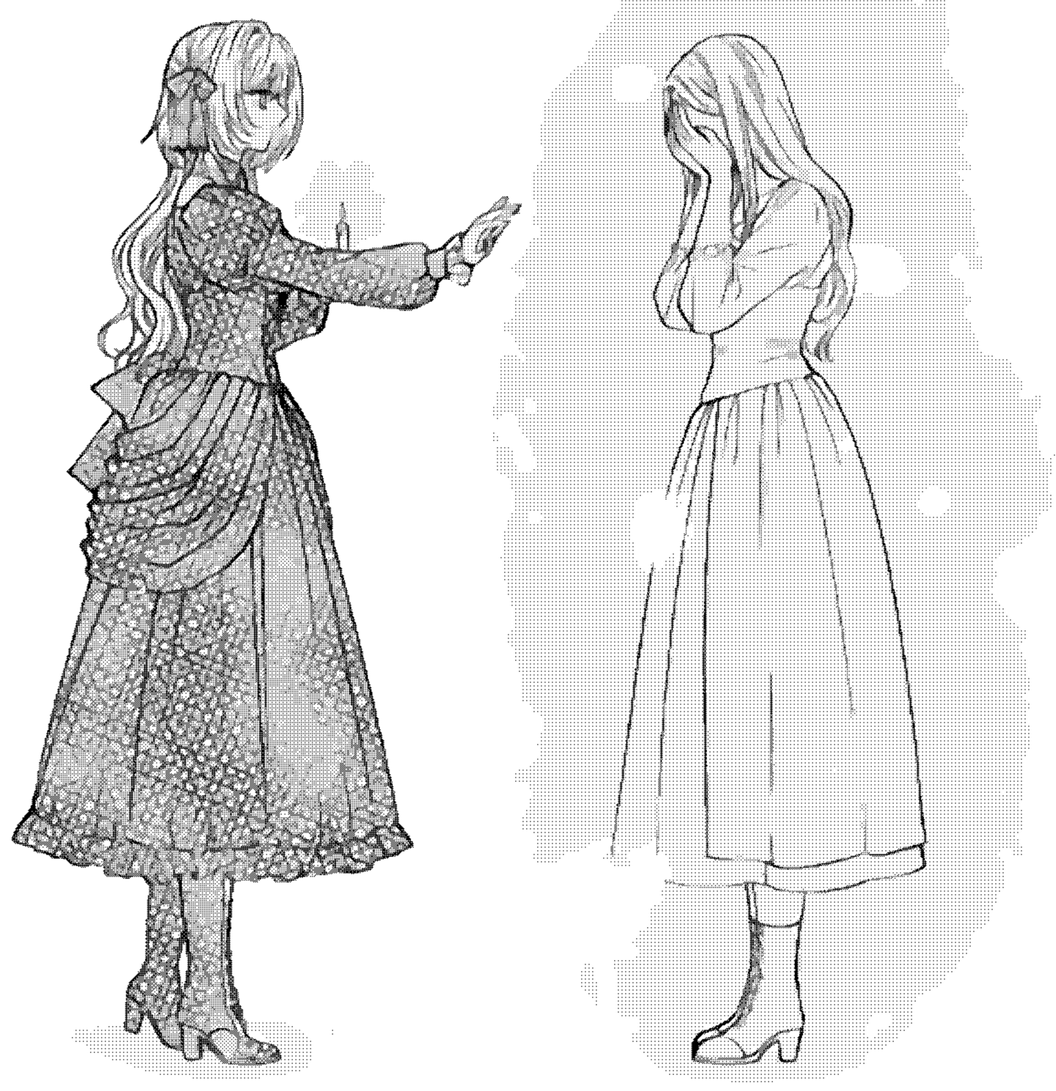

快住手
停下
停下啊……！
不要啊！
為什麼要
奪走我的力量！

嗚嗚……

放棄吧
亡靈已經消散
在"狩獵"
也用不了魔法

你已經
無路可逃啦

錯的是他們！

都是那三個人
不好……！

他們總是欺負我

那些傢伙
本來就該死！

他們不是因為
自己的所作所為
而喪命

是你殺死了他們——
通過操控那可憐的亡靈

古代黑魔法
在很早以前就被禁止
並遭到抹除了

就連擁有
和黑魔法相關的東西
都不被允許…

更不用說
施法什麼的

黑魔法之所以成為禁忌
是因為那份代價
過於龐大

不久之後
你就會支付
那份代價的

代價？為什麼我要…

沒聽說過！

那那個男人可沒說過有這種事！

那個男人？

就是給我那本書的傢伙啊！

說是只要使用這個就能夠向他們復仇…

所以我才會照他說的去做！

是啊 我沒有錯都是那個男人的錯！

等一下

那個男人是…

喂 你說的代價到底是什麼啊!?

我會被取走什麼嗎!?

ドン!
ドン!
ドン!
ドン!
ドン!
嗚啊啊啊啊啊啊!?

住手！放開我！

救…救救我啊！

噫！

喂那個是什麼東西啊!?

沒想到竟然這麼快就出現了…

使用黑魔法的術者
其靈魂會沾染汙穢

然後居住在"狹間"
取走被污染的靈魂之人

ドン

那就是
「執行者」

次回につづく

快乐的「汉化组」吗……

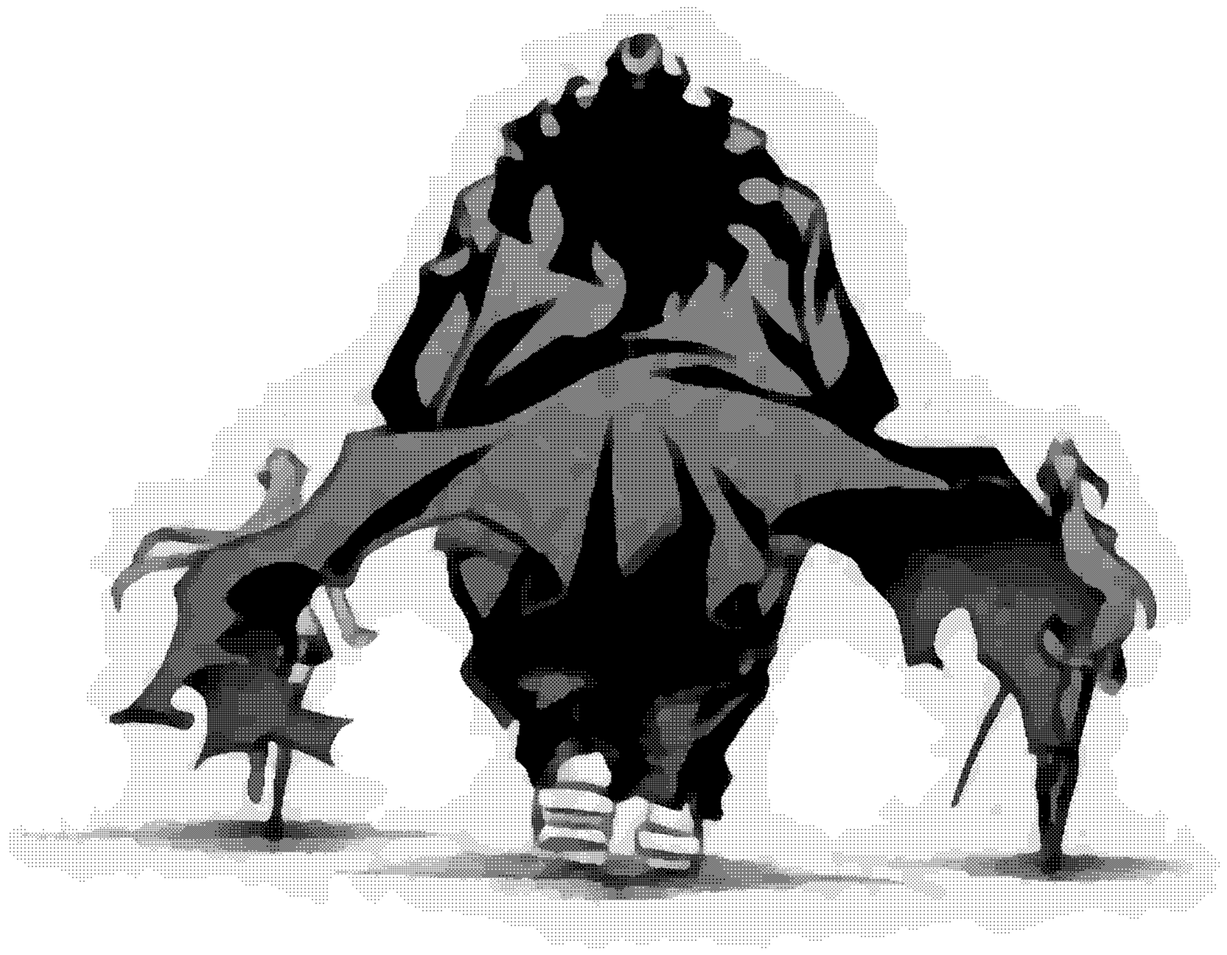

和这些家伙一起的话

总觉得能够创造出来呢……！

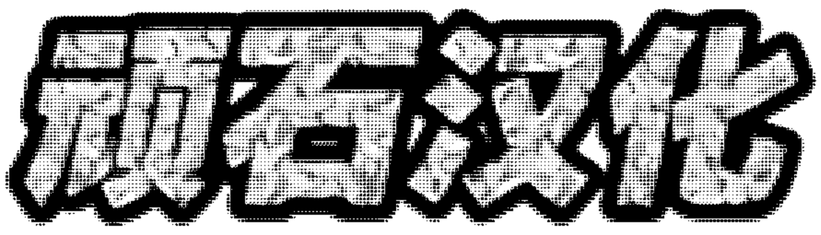

翻译・嵌字・修图・图源・校对

一起创造快乐的汉化组吧

群号：819536756